



ANEP

CONSEJO
DIRECTIVO
CENTRAL

DIRECCIÓN
SECTORIAL DE
INFRAESTRUCTURA

COMISION DESCENTRALIZADA DE LAVALLEJA

OBRA: ESCUELA 48

LOCALIDAD: Gaetán

DEPARTAMENTO: LAVALLEJA

FECHA
MAYO 2024

ANEXO
AL 7

HOJA
L19

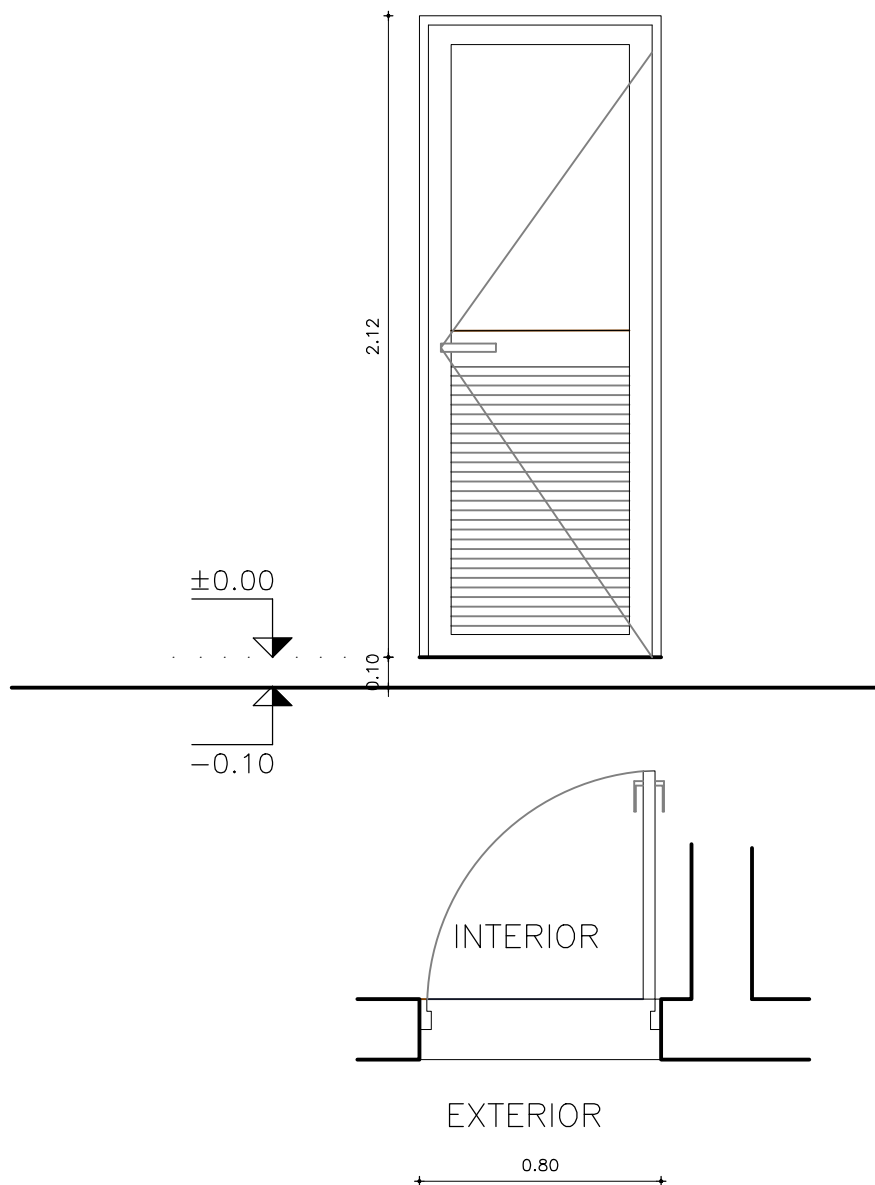

ESCALA 1/25 DETALLES HOJA

TIPO	AL07	CANTIDAD	1	IZQ. DER.	- 1	LOCALES:	COCINA
------	------	----------	---	--------------	--------	----------	--------

PREMARCO	MARCO GUIA: SI	TAPAJUNTAS : SI
MARCO	PROPIO DEL SISTEMA GALA	
HOJA	BATIENTE	
ACCESORIOS	PROPIO DEL SISTEMA	
TERMINACION	ANODIZADO NATURAL 15 MICRAS STANDARD	

VIDRIOS	ESPESOR: 6 mm.	TIPO: Transparente
	COLOCACION: Con silicona al exterior y burletes al interior	
OBSERVACIONES		

NOTA . TODAS LAS MEDIDAS SE VERIFICARAN EN OBRA.

- . Todas las aberturas se dibujan vistas desde el exterior. Las medidas son en metros.
- . Todas las aberturas se amuran con grampas o espuma poliuretánica (según determine en obra la Supervisión)